

Der **Verwaltungs-Rat** vom ZDF

Die Mitglieder vom **Verwaltungs-Rat**



Der **Verwaltungs-Rat** ist eine Gruppe.

Die Gruppe hat 12 Mitglieder.

- 8 Mitglieder von der Gruppe werden vom **Fernseh-Rat** vom ZDF gewählt.
Der **Fernseh-Rat** ist eine Gruppe.
Der **Fernseh-Rat** prüft ob das ZDF gute Arbeit macht.



- 4 Mitglieder von der Gruppe werden von Politikern aus den **Bundes-Ländern** bestimmt.

Ein **Bundes-Land** ist ein bestimmter Teil von Deutschland.

In Deutschland gibt es 16 **Bundes-Länder**.

Zum Beispiel:

- Thüringen,
- Rheinland-Pfalz
- und Bayern.



Im **Verwaltungs-Rat** gibt es 1 **Vorsitzende**.

Das ist die Chefin vom **Verwaltungs-Rat**.

Die **Vorsitzende** vom ZDF **Verwaltungs-Rat** heißt:

Frau Malu Dreyer

Alle 5 Jahre gibt es einen neuen **Verwaltungs-Rat**.



Das macht der **Verwaltungs-Rat** vom ZDF

Der **Verwaltungs-Rat** kümmert sich um das Geld vom ZDF.

Dafür schreibt das ZDF jedes Jahr einen Plan.

- Den **Haushalts-Plan**.

In dem Plan steht:

Für welche Sachen das ZDF
im nächsten Jahr Geld aus-geben will.

Und das ZDF schreibt jedes Jahr einen Bericht.

- Den **Jahres-Abschluss-Bericht**.

In dem Bericht steht:

Für welche Sachen das ZDF
in diesem Jahr Geld aus-gegeben hat.

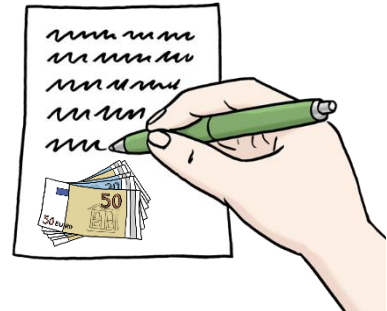

Der **Verwaltungs-Rat** prüft den **Haushalts-Plan**.

Und er prüft den **Jahres-Abschluss-Bericht**.

Der **Verwaltungs-Rat** arbeitet auch
mit dem **Intendanten** vom ZDF zusammen.

Das ist der Chef vom ZDF.



Wenn der **Intendant** einen Vertrag machen will:

Dann muss er vorher manchmal

mit dem **Verwaltungs-Rat** darüber sprechen.

Zum Beispiel:

Wenn er den neuen **Tarif-Vertrag** für das ZDF unter-schreiben will.

Ein **Tarif-Vertrag** sind Regeln.

In den Regeln steht zum Beispiel:

- Wie viel Geld ein Mitarbeiter
oder eine Mitarbeiterin bekommt.
- Oder wie viel Urlaub sie bekommen.

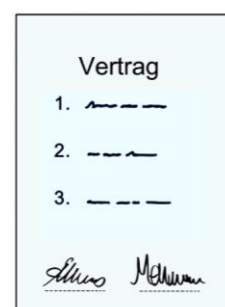

Und der **Intendant** muss mit dem **Verwaltungs-Rat** sprechen:
Wenn er sehr viel Geld aus-geben muss.

So arbeitet der Verwaltungs-Rat vom ZDF

Der **Verwaltungs-Rat** trifft sich 5 Mal im Jahr.

Es gibt es verschiedene Arbeits-Gruppen.

Jede Arbeits-Gruppe

kümmert sich um eine andere Sache.

Damit der **Verwaltungs-Rat** das ZDF gut unterstützen kann.

Diese Arbeits-Gruppen gibt es zum Beispiel:

- Den **Finanz-Ausschuss**.

Er weiß viel darüber:

Wie viel Geld das ZDF hat.

- Und den **Investitions-Ausschuss**.

Er weiß viel darüber:

Für welche Sachen das ZDF Geld aus-gibt.

Die Adresse vom Verwaltungs-Rat

Das ist die E-Mail Adresse:

Verwaltungsrat@zdf.de

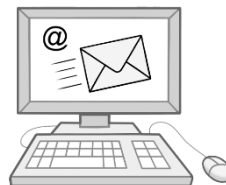

Das ist die Brief-Adresse:

ZWEITES DEUTSCHES FERNSEHEN

Geschäftsstelle Fernsehrat und Verwaltungsrat

55100 Mainz

